



PT. Rama Indonesia



# COMPANY PROFILE

**PT Rama Putra Indonesia**

Empowering Business with Professional  
Workforce.



# DAFTAR ISI

SEJARAH PERUSAHAAN	03	RECRUTIMENT & FULFILLMENT	14
TENTANG PERUSAHAAN	02	TRAINING DEVELOPMENT	15
VISI & MISI	04	APLIKASI SHINTA	17
NILAI-NILAI PERUSAHAAN	05	KELEBIHAN KAMI	19
STRUKTUR ORGANISASI	07	KLIEN PERUSAHAAN	22
LEGALITAS PERUSAHAAN	08	COVERAGE AREA	23
LAYANAN PERUSAHAAN	09	GALERI KEGIATAN & TRAINING	25



# TENTANG PERUSAHAAN

PT Rama Indonesia adalah mitra outsourcing terpercaya yang menghadirkan tenaga kerja profesional siap pakai, mulai dari kegiatan pemasaran, promosi penjualan, event, hingga operasional bisnis sehari-hari. Setiap tenaga kerja yang kami rekrut melewati proses seleksi ketat dan pelatihan terstruktur, sehingga Anda mendapatkan SDM yang kompeten, terlatih, dan langsung bisa bekerja sesuai standar bisnis Anda.

Lebih dari sekadar menyediakan tenaga kerja, kami memastikan setiap individu yang ditempatkan mampu bekerja secara profesional dan selaras dengan standar operasional perusahaan Anda. Dengan sistem monitoring berkelanjutan dan komitmen penuh terhadap kepuasan klien, PT Rama Indonesia siap menjadi mitra strategis yang mendukung pertumbuhan bisnis Anda di berbagai sektor industri, di seluruh Indonesia.



# SEJARAH PERUSAHAAN

Pesatnya perkembangan industri retail di Indonesia turut meningkatkan kebutuhan akan sumber daya manusia yang profesional dan berkualitas. Hal ini menjadi tantangan sekaligus peluang bagi perusahaan untuk menghadirkan solusi tenaga kerja yang kompeten dan terpercaya. PT Rama Indonesia didirikan pada tanggal 16 Juli 2010 sebagai bagian dari PT Unirama Duta Niaga, sebuah perusahaan distribusi keluarga yang telah memiliki pengalaman lebih dari 50 tahun dalam menjangkau pasar di seluruh wilayah Jawa dan Bali. Berbekal pengalaman tersebut, PT Rama Indonesia hadir untuk memberikan layanan outsourcing yang profesional, terintegrasi, dan mampu menjawab kebutuhan tenaga kerja di era bisnis yang semakin kompetitif.



## VISI PERUSAHAAN

Menjadi mitra outsourcing terpercaya nomor satu di Indonesia, dengan jaringan layanan yang menjangkau seluruh wilayah nusantara.

## MISI PERUSAHAAN

01

Menyediakan tenaga kerja outsourcing yang profesional, kompeten, dan berintegritas.

02

Mengembangkan sumber daya manusia melalui pelatihan dan pembinaan berkelanjutan.

03

Memberikan solusi tenaga kerja yang efektif untuk mendukung pertumbuhan bisnis klien.

04

Membangun kemitraan jangka panjang yang saling menguntungkan antara perusahaan, klien, dan tenaga kerja.

# NILAI-NILAI PERUSAHAAN



## Kepercayaan

Kami menjunjung tinggi kepercayaan klien dengan memberikan layanan yang konsisten, transparan, dan dapat diandalkan dalam setiap kerjasama.



## Kualitas

Setiap tenaga kerja melalui proses seleksi dan pelatihan yang ketat karena bagi kami, kualitas bukan sekadar standar, melainkan janji kepada setiap klien.



## Kerja Sama

Kami membangun budaya kerja tim yang solid, disiplin, dan saling mendukung untuk mencapai hasil terbaik bagi klien.



## Profesionalisme

Kami menghadirkan tenaga kerja yang terampil, berpengalaman, serta memiliki sikap kerja profesional dalam menjalankan setiap tanggung jawab.



# STUKTUR ORGANISASI

Struktur organisasi disusun secara sistematis untuk menggambarkan pembagian fungsi, wewenang, dan tanggung jawab di setiap tingkat jabatan, sehingga tercipta koordinasi yang efektif serta mendukung pencapaian tujuan perusahaan secara optimal.

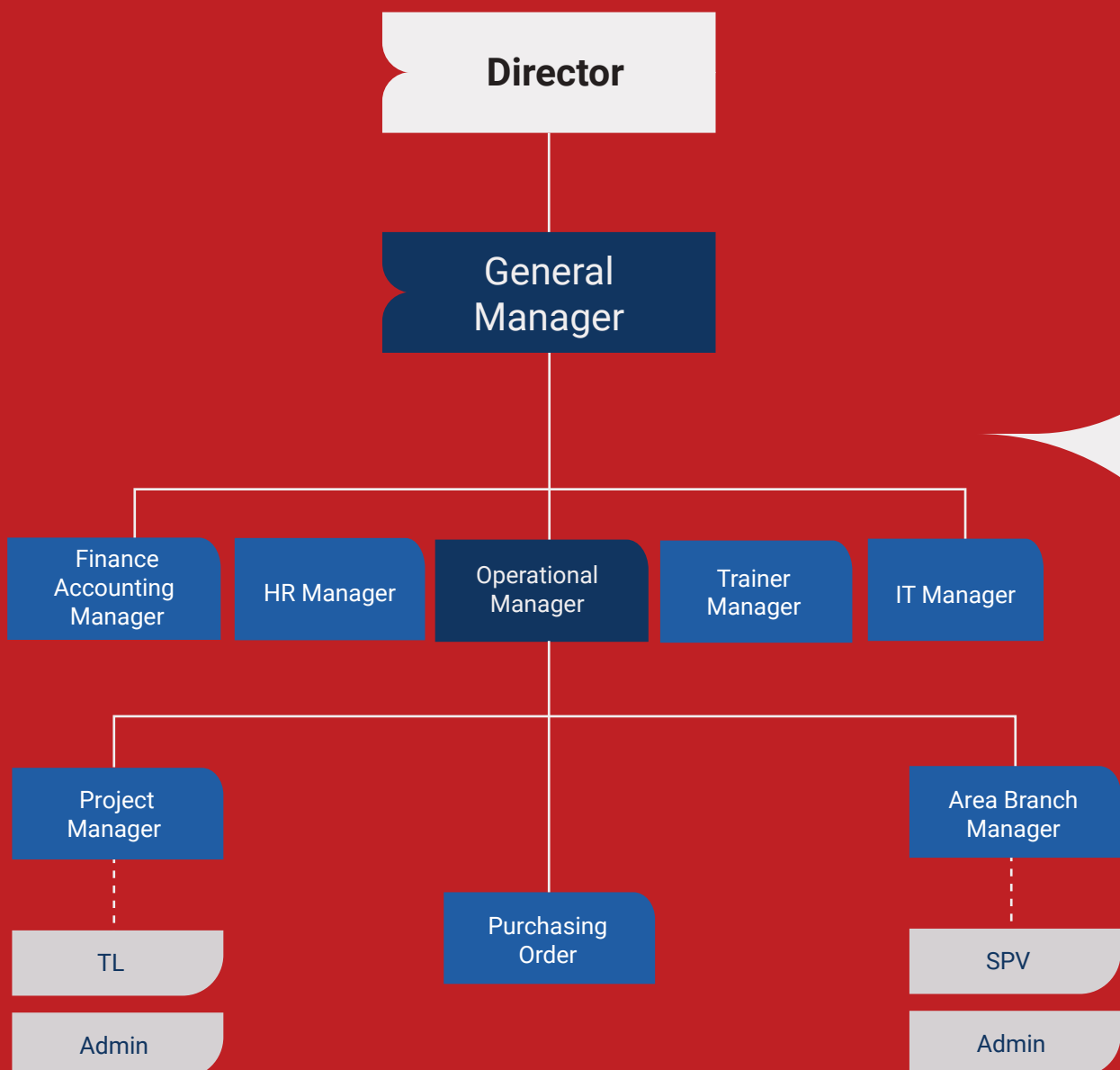

# LEGALITAS PERUSAHAAN

ISO 9001:2015 merupakan standar internasional yang mengatur sistem manajemen mutu. Organisasi atau lembaga yang telah memperoleh sertifikasi ISO 9001:2015 menunjukkan bahwa sistem manajemen mutu yang diterapkan telah memenuhi persyaratan dan praktik terbaik yang diakui secara global, sehingga mampu menjamin konsistensi kualitas produk maupun layanan yang dihasilkan.



# SERTIFIKAT PERUSAHAAN

Sertifikat ini menyatakan bahwa organisasi memiliki kemampuan dalam menerapkan sistem manajemen mutu sesuai dengan standar internasional ISO 9001:2015, serta mampu memastikan konsistensi kualitas produk dan/atau layanan yang dihasilkan berdasarkan praktik terbaik yang diakui secara global.



# LAYANAN PERUSAHAAN

Kami menyediakan berbagai layanan profesional yang dirancang untuk membantu kebutuhan Anda dengan solusi yang efektif, tepat, dan berkualitas.

## 01 USHER EVENT

Menyediakan tenaga kerja profesional untuk mendukung berbagai kegiatan event seperti peluncuran produk, promosi penjualan, pameran, dan kegiatan pemasaran lainnya.



## 02 BEAUTY ADVISOR

Tenaga kerja yang berfokus pada promosi dan penjualan produk kecantikan, personal care, serta consumer goods dengan pendekatan yang komunikatif dan informatif kepada konsumen.



## 03 HOST ONLINE

Menyediakan tenaga kerja yang bertugas melakukan promosi produk secara online melalui berbagai platform marketplace dan media digital sesuai dengan perkembangan era digital.





Kami berkomitmen memberikan layanan terbaik dengan **kualitas, ketepatan, dan profesionalisme.**

## 04 SALES PROMOTION

Tenaga kerja yang berfokus pada aktivitas promosi, komunikasi pemasaran, dan peningkatan penjualan produk secara langsung kepada konsumen.



## 05 PROMOTER

Menyediakan tenaga kerja yang bertugas mempromosikan berbagai produk seperti elektronik, gadget, dan material bangunan guna meningkatkan awareness dan penjualan produk.



## 06 ADMIN SUPPORT

Tenaga kerja administrasi yang membantu pengelolaan data, dokumentasi, serta pengarsipan secara sistematis dan terorganisir.



## 08 MERCHANDISER

Tenaga kerja yang bertugas mengatur tampilan produk di outlet atau toko agar lebih menarik, terorganisir, dan mampu meningkatkan potensi penjualan.



## 09 SALES MOTORIS / KANVASER

Tenaga kerja yang bertugas melakukan distribusi dan promosi produk secara langsung ke berbagai area pemasaran yang lebih luas.



## 10 SALES MERCHANDISING

Tenaga kerja yang mengintegrasikan aktivitas penjualan, pengelolaan stok, serta penataan produk di outlet guna meningkatkan efektivitas penjualan.



## 11 EVENT & PROMOTION MANAGEMENT

Menyediakan tim promosi yang berpengalaman dalam merancang dan menjalankan konsep event pemasaran yang menarik, efektif, dan tepat sasaran. Kami juga menyediakan dukungan operasional seperti dana talangan untuk kegiatan promosi, pembelian produk, hadiah promosi, serta kebutuhan event lainnya.



## 12 GIMMICK

Menyediakan berbagai pilihan produk gimmick yang disesuaikan dengan kebutuhan klien, didukung oleh harga yang kompetitif serta layanan distribusi yang andal hingga ke berbagai outlet tujuan.



## 13 PERSON IN CHARGE

Bertanggung jawab atas koordinasi keseluruhan proyek, memastikan setiap kebutuhan klien terpenuhi dengan baik, serta mengawasi proses pelaksanaan agar berjalan sesuai rencana, waktu, dan standar kualitas yang ditetapkan.



## 14 TEAM LEADER

Memimpin dan mengarahkan tim operasional dalam pelaksanaan kegiatan, memastikan efektivitas kerja tim, serta menjaga kualitas hasil kerja agar selaras dengan target dan ekspektasi perusahaan maupun klien.



Melalui Pelatihan Berkelanjutan,  
Kami Menghadirkan Tenaga Kerja  
yang Siap dan Berkualitas.



# RECRUITMENT & FULFILLMENT

PT Rama Indonesia berkomitmen untuk memberikan tenaga kerja yang professional serta berkomitmen penuh terhadap pemenuhan tenaga kerja sehingga dalam perekrutan melakukan seleksi yang ketat serta melakukan beberapa test berdasarkan posisi yang di lamar.

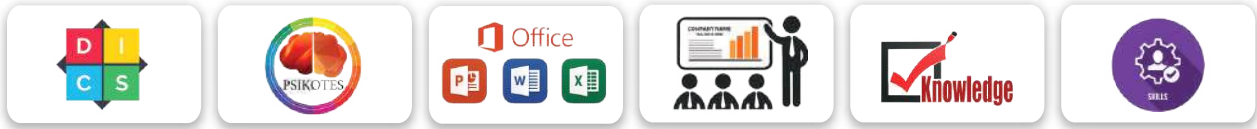

## 1. OM/PM Flow

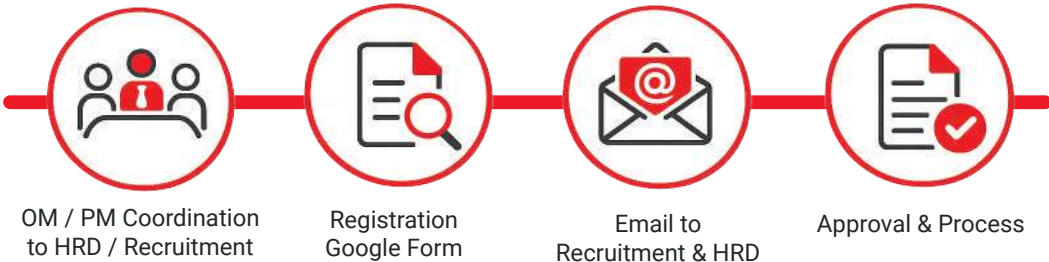

## 2. Recruitment Flow

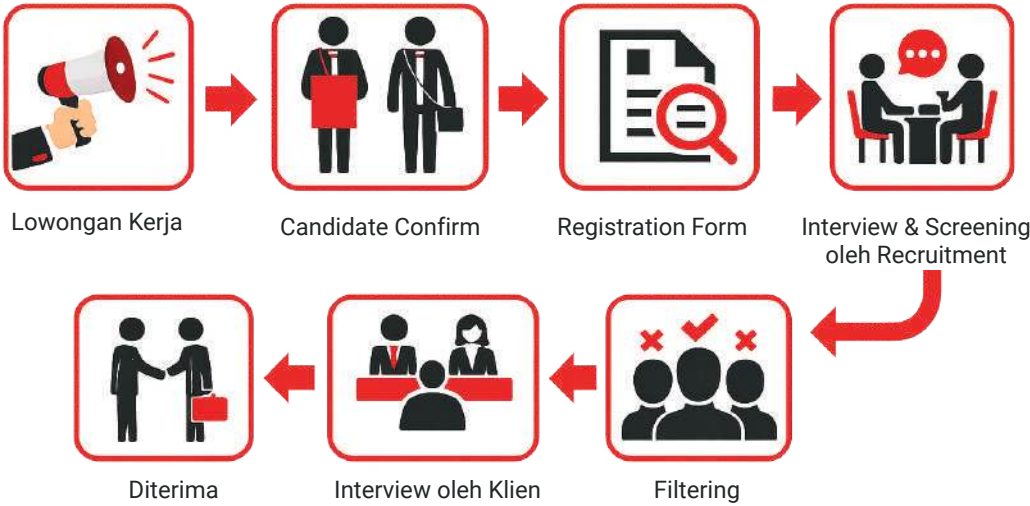

## 3. Training & Administration



# TRAINING DEVELOPMENT

PT. Rama Indonesia merupakan perusahaan outsourcing yang memiliki keunggulan kompetitif melalui keberadaan Internal Training & Development. Fasilitas ini memungkinkan pengembangan Sumber Daya Manusia dilakukan secara terstruktur dan berkelanjutan.

Melalui program pelatihan yang diselenggarakan secara berkala oleh tim trainer profesional kami, setiap karyawan dibekali dengan peningkatan kompetensi, keterampilan, dan kualitas kerja yang relevan dengan kebutuhan industri.

Komitmen kami tidak hanya berfokus pada peningkatan performa tenaga kerja, tetapi juga pada penciptaan nilai tambah bagi perusahaan klien serta peningkatan kesejahteraan karyawan secara berkelanjutan.



## Membangun Kebiasaan Positif

### 1. Rutinitas pagi yang produktif

- Rutinitas pagi yang produktif dapat meningkatkan energi, mood, dan produktivitas sepanjang hari.

### 2. Rutinitas malam yang produktif

- Rutinitas malam yang produktif dapat membantu Anda tidur lebih baik dan merasa lebih segar di pagi hari.

### 3. Melakukan waktu yang efektif

- Melakukan waktu yang efektif dapat membantu Anda menyelesaikan tugas-tugas Anda dengan lebih efisien.

### 4. Latihan yang teratur

- Latihan yang teratur dapat membantu Anda merasa lebih energik dan meningkatkan kesehatan fisik Anda.

# TENTANG APLIKASI SHINTA

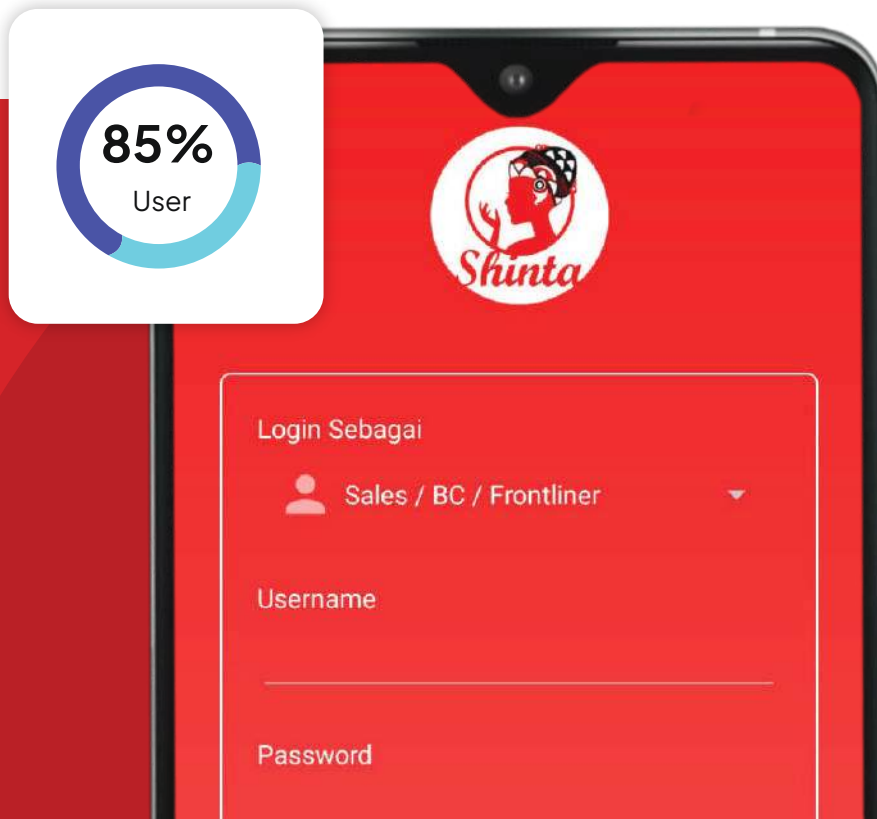

SHINTA merupakan aplikasi manajemen tenaga kerja yang dikembangkan untuk membantu perusahaan dalam mengelola, memantau, dan meningkatkan kinerja sumber daya manusia secara lebih efektif dan terintegrasi. Aplikasi ini dirancang dengan pendekatan berbasis data guna memberikan visibilitas yang jelas terhadap aktivitas operasional serta produktivitas tim.

Melalui fitur **Productivity Tracking**, setiap aktivitas kerja dan progres yang dicapai dapat tercatat secara sistematis dan terukur, sehingga memudahkan perusahaan dalam melakukan pemantauan kinerja secara real-time. Fitur **Data Validity** memastikan bahwa seluruh data yang dihimpun memiliki tingkat akurasi dan keandalan yang tinggi, sehingga dapat digunakan sebagai dasar dalam pengambilan keputusan yang strategis dan tepat sasaran.

Selain itu, fitur **Report Speed** memungkinkan proses penyusunan laporan dilakukan dengan cepat, ringkas, dan efisien. Hal ini mendukung perusahaan dalam melakukan evaluasi kinerja secara berkala tanpa hambatan administratif, sehingga pengambilan langkah perbaikan maupun pengembangan dapat dilakukan secara lebih responsif dan berkelanjutan.



Dedikasi kami adalah memberikan solusi terbaik dengan **mengedepankan mutu, keandalan, dan integritas.**

# CONTOH LAPANGAN KERJA

Fitur Laporan Kehadiran pada SHINTA App memudahkan pencatatan dan pemantauan absensi tenaga kerja di lapangan secara akurat dan real-time, sehingga pengelolaan data kehadiran menjadi lebih efektif dan transparan.

## RAMA INDONESIA

Report Attendance | Client: -

Period: 01-02-2026 To 28-02-2026

INDAH RAMADHANI (SMU-R839) Sales / Frontliner		ASNAH (SVE076) Sales / Frontliner		NOVIA KHOIRUN NISA (NR-J034) Sales / Frontliner	
Check In	Check Out	Check In	Check Out	Check In	Check Out
 01-02-2026 06:43:36	 01-02-2026 15:06:26	 06-02-2026 11:51:49	 06-02-2026 20:03:10	 17-02-2026 12:39:58	 17-02-2026 21:01:46
06:43:37	15:06:28	11:51:42	20:03:12	12:40:00	21:01:49
<b>Duration</b>	08:22:51	<b>Duration</b>	08:11:30	<b>Duration</b>	08:21:49
<b>Leader</b>	IMRON (SMU-T002)	<b>Leader</b>	ATI KUSMIATI (SVT003)	<b>Leader</b>	MUHAMMAD FAJRI NURRACHMAN (NR-T001)
<b>Outlet</b>	LION SUPERINDO TAMBUN (A0454)	<b>Outlet</b>	WATSONS PONDOK INDAH MALL 2 (D7941)	<b>Outlet</b>	AEON SENTUL (D5922)
<b>Outlet Category</b>	Supermarket - Lion Superindo	<b>Outlet Category</b>	Supermarket - Watson	<b>Outlet Category</b>	Supermarket - AEON
<b>Area</b>	KABUPATEN BEKASI	<b>Area</b>	Kota Jakarta Selatan	<b>Area</b>	Bogor
<b>Status</b>	Attended	<b>Status</b>	Attended	<b>Status</b>	Attended

## DASHBOARD APLIKASI SHINTA

Dashboard Shinta memberikan gambaran menyeluruh tentang kinerja seluruh tim, mulai dari tingkat kunjungan, kelengkapan laporan, hingga foto bukti aktivitas di lapangan.

Level Name	Completeness (%)	Number Of Visits	Photo Evidence	Stock Opname	Pricing	Facing Share	Product Exchange
<b>Supervisors</b>	No Information For This Level						
<b>Team Leader</b>	0.00%	19	0   19	0   19	0   19	0   19	0   19
<b>Merchandiser</b>	24.10%	169	90   79	72   97	72   97	56   113	0   169
<b>Frontliner</b>	25.28%	72	4   68	60   12	60   12	60   12	0   72

# KELEBIHAN KAMI



Solusi Tenaga Kerja Andal  
dengan **Dukungan Infrastruktur,  
Teknologi, dan Profesionalisme.**

Memilih PT Rama Indonesia berarti bermitra dengan perusahaan yang mengutamakan kualitas, kecepatan, dan keandalan. Didukung teknologi, sumber daya manusia unggul, serta pengalaman yang kuat, kami siap memberikan solusi terbaik bagi kebutuhan bisnis Anda.



## 01 FULLFILLMENT COMMITMENT

PT Rama Indonesia berkomitmen dalam menyediakan tenaga kerja terbaik melalui sistem pemenuhan, monitoring, serta database yang terintegrasi dan andal, guna memastikan kualitas dan ketepatan kebutuhan klien.

## 02 STRONG CAPITAL

Didukung oleh struktur permodalan yang kuat, PT Rama Indonesia mampu menjaga stabilitas operasional serta menjamin ketepatan waktu dalam setiap kewajiban pembayaran.

## 03 SHINTA MOBILE APP

PT Rama Indonesia menghadirkan aplikasi eksklusif, Shinta Mobile App, yang dirancang untuk mendukung aktivitas operasional secara efisien bagi tenaga kerja maupun klien.

## 04 REGULATION

PT Rama Indonesia menjunjung tinggi prinsip transparansi, kepatuhan terhadap regulasi, serta memastikan seluruh proses dapat diaudit secara akuntabel.

## 05 BACKGROUND

Dengan pengalaman yang kuat di bidang penjualan dan distribusi, PT Rama Indonesia memiliki pemahaman mendalam terhadap kebutuhan pasar dan operasional bisnis klien.

## 06 TRAINING DEVELOPMENT

PT Rama Indonesia memiliki divisi internal yang fokus pada pengembangan sumber daya manusia, guna membentuk tenaga kerja yang kompeten, profesional, dan siap bersaing.

## 07 BUDAYA KERJA

Budaya kerja PT Rama Indonesia mengedepankan nilai kekeluargaan, sehingga menciptakan lingkungan kerja yang nyaman dan kondusif bagi tenaga kerja maupun klien.

## 08 INFRASTRUKTUR

PT Rama Indonesia memiliki jangkauan operasional yang luas, mencakup 168 kota dengan dukungan 26 kantor cabang dan 29 Area Business Manager (ABM) di seluruh Indonesia.



# KLIEN PERUSAHAAN



# COVERAGE AREA

Setiap tenaga kerja kami dibekali dengan pelatihan intensif sebelum penempatan, memastikan mereka siap, percaya diri, dan profesional sejak hari pertama bertugas.

## SUMATERA

- Medan
- Pekanbaru
- Palembang
- Batam
- Padang
- Lampung
- Jambi

## JAWA

- Bandung
- Sukabumi
- Cirebon
- Tegal
- Purwokerto
- Semarang
- Yogyakarta
- Solo
- Surabaya
- Malang
- Jember

## KALIMANTAN

- Banjarmasin
- Samarinda
- Balikpapan
- Pontianak
- Sampit

## SULAWESI

- Makassar
- Manado

## Bali

- Bali

## Lombok

- Lombok





# GALERI KEGIATAN

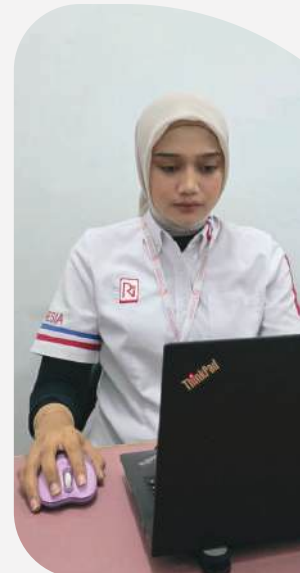

# GALERI TRAINING





## PT. Rama Indonesia

 **KANTOR PUSAT**

Jln Mangga Dua Dalam  
Komp RBB Blok F4 No 11-12,  
Mangga Dua Selatan,  
Sawah Besar, Jakarta Pusat  
10730.

 **HUBUNGI KAMI**

(021) 3826 9388  
(021) 3826 9374

 **EMAIL**

[marketing@ramaindonesia.com](mailto:marketing@ramaindonesia.com)

 **WEBSITE**

[www.ramaindonesia.co.id](http://www.ramaindonesia.co.id)